KVS-66-Fronteinbau technsiche Zeichnung

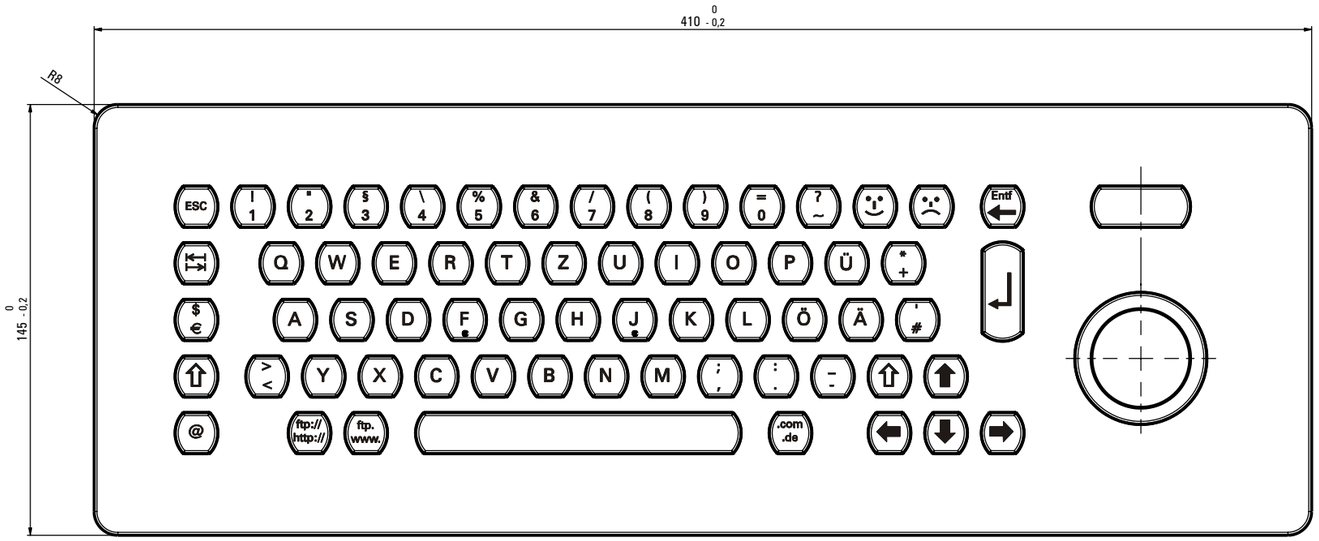

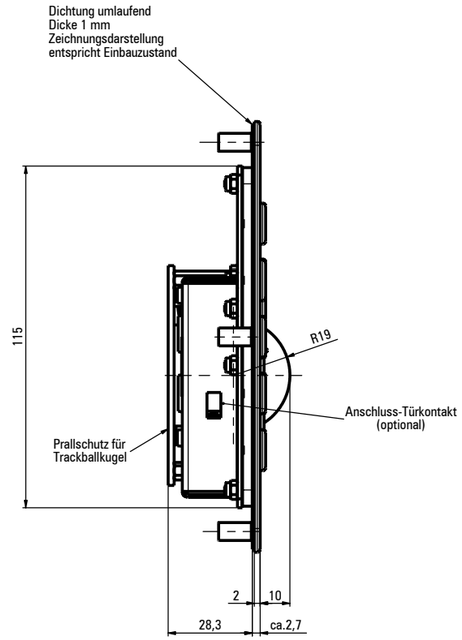

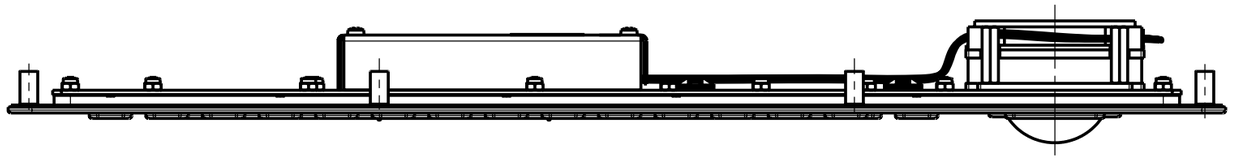

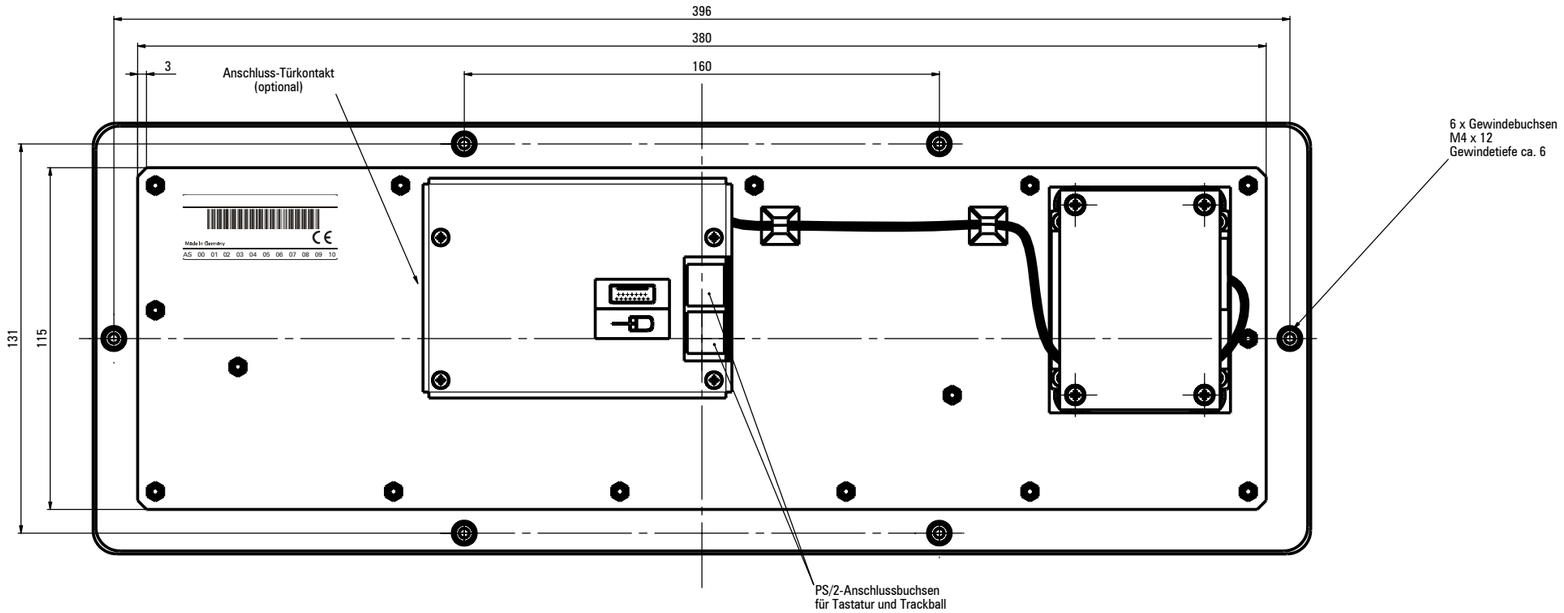

Frontplatte: Edelstahl, gebürstet, 2 mm dick
Tastenkappen: Edelstahl, gebürstet
Tastenbeschriftung: Laser (Mikrogravur)
erhabene Fühlwarze auf Taste F und J
Schrift: Univers 55, Versalhöhe 4,5 mm / 3,5 mm
Schutzart: IP65 (frontseitig) für Tasten

Tastenhub: 1,6 mm
Tastenüberstand: ca. 1,8 mm
Betätigungskraft: 0,9 N, mit Druckpunkt
Lebensdauer Einzeltaste: > 10 ^ 7 Betätigungen
Tastenraster: 19,05 mm
Technologie: Silikonmatte mit Karbonkontakt

Schnittstelle: PS/2 Gerätebuchse
Kabellänge: 1,5 m
Stecker: 6 pol. MiniDIN

Einbau: frontseitig
Abdichtung: durch umlaufende Dichtmatte 1mm dick
Befestigung ausgelegt für Tischplatte 28mm dick
Verschraubung an 6 Gewindebuchsen M4
6 Zylinderkopfschrauben mit Innensechskant DIN912 M4x10-8.8 galZn
und 6 Kotflügelscheiben (nicht genormt) 4,3x15x1,25 Stahl galZn
werden mitgeliefert.

Trackball:
Durchmesser: 38 mm
Kugel: Kunststoff (alternativ Edelstahl)
Schutzart: IP 54, IP65 statisch
Schnittstelle: PS/2 Gerätebuchse
Kabellänge: 1,5 m
Stecker: 6 pol. MiniDIN

Freimaßtoleranzen	ISO 2768-m
Maßstab	1:1
Werkstoff	

Weitergabe sowie Vervielfältigung dieser Unterlage, Verwertung und Mitteilung ihres Inhalts sind ohne ausdrückliche Zustimmung von EKASB Systeme untersagt. Zuwiderhandlungen verpflichten zu Schadenersatz. Alle Rechte vorbehalten, insbesondere für den Fall der Patenterteilung oder GM-Eintragung.

(SolidWorks)